

Gemeente HERK-DE-STAD afdeling 3 SCHULEN sectie B

nr 233 R: kadastraal "bouwgrond, Vanarenbergl", groot 5 are 70 ca,
 nr 233 S: kadastraal "bouwgrond, St-Jansstr", groot 5 are 48 ca
 uit de kadastrale leqper nr 04832 met titularis Ruebens Yvette

Verkavelingsplan

doel en draagwijdte van dit plan :

Voorzien in de mogelijkheid om betreffende deze eigendom, grenzend aan het openbaar domein van de Vanarenberglaan en Sint-Jansstraat, een verkavelingsvergunning aan te vragen voor 2 loten in OB.

Er werd rekening gehouden met de gekende plannen t.t.z.

(P1) opmetingsplan landmeter Gielen 05-04-1966 (A-C-D-E-G-H-A).

DENIS & KRISTIEN
 licentiaat wiskunde
 beëdigd landmeter
 schatler onroerende goederen
 landmeters-experten, beëdigd door de Rechtbank van 1^o Aarleg van Hasselt
 LAN 04 0708
 LAN 04 0642
LANDMETINGSKANTOOR BALLET DENK
 adres: Wierstraat 116 3510 Spaalbeek Hasselt

PRN=71051/10128 plan ref. nr.
 GIN: gereserveerd identificatie nr.

LEGENDE

Bestaande toestand

- Eigendomsgrens en het gemeten maatgetal
- A-B : lijnstuk van A naar B
- A*B : cirkelboog met straal r
- Omheining
- Woning, stalling, constructie
- BS gevonden paalsteen
- BK brandkraan
- EP elektriciteitspaal
- VB verkeersbord
- OS onderzoekschouw
- boom
- omheiningpaal
- hoogtepunt

Ontworpen toestand

- maximale inplanting
- informeel maatgetal
- overdekte inpandige autostaanplaats
- NS nieuwe paalsteen
- betonijzer
- te rooien boom

coördinaten lokaal stelsel M16025p8

A	508,34	602,38	NG
B	526,86	606,65	NG
C	540,40	609,78	NG
D	539,95	639,77	NG
E	520,72	638,31	NG
F	518,78	637,85	NG
G	512,20	636,28	NG
H	503,36	621,60	NG

NG niet gematerialiseerd

Alle grenzen zijn NG.
 Grens B-F is een ontworpen grens.

Ballet

Gemeten en voorgesteld op 22 maart 2016
 Denis en Kristien BALLET, landmeters-experten

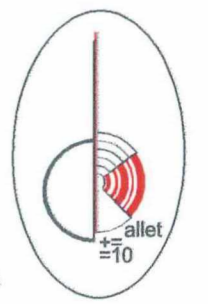

Landmetingskantoor BALLET * Oudestraat 33 3510 SPALBEEK * nulelf 25.21.01

100m
90m
80m
70m
60m
50m
40m
30m
20m
10m

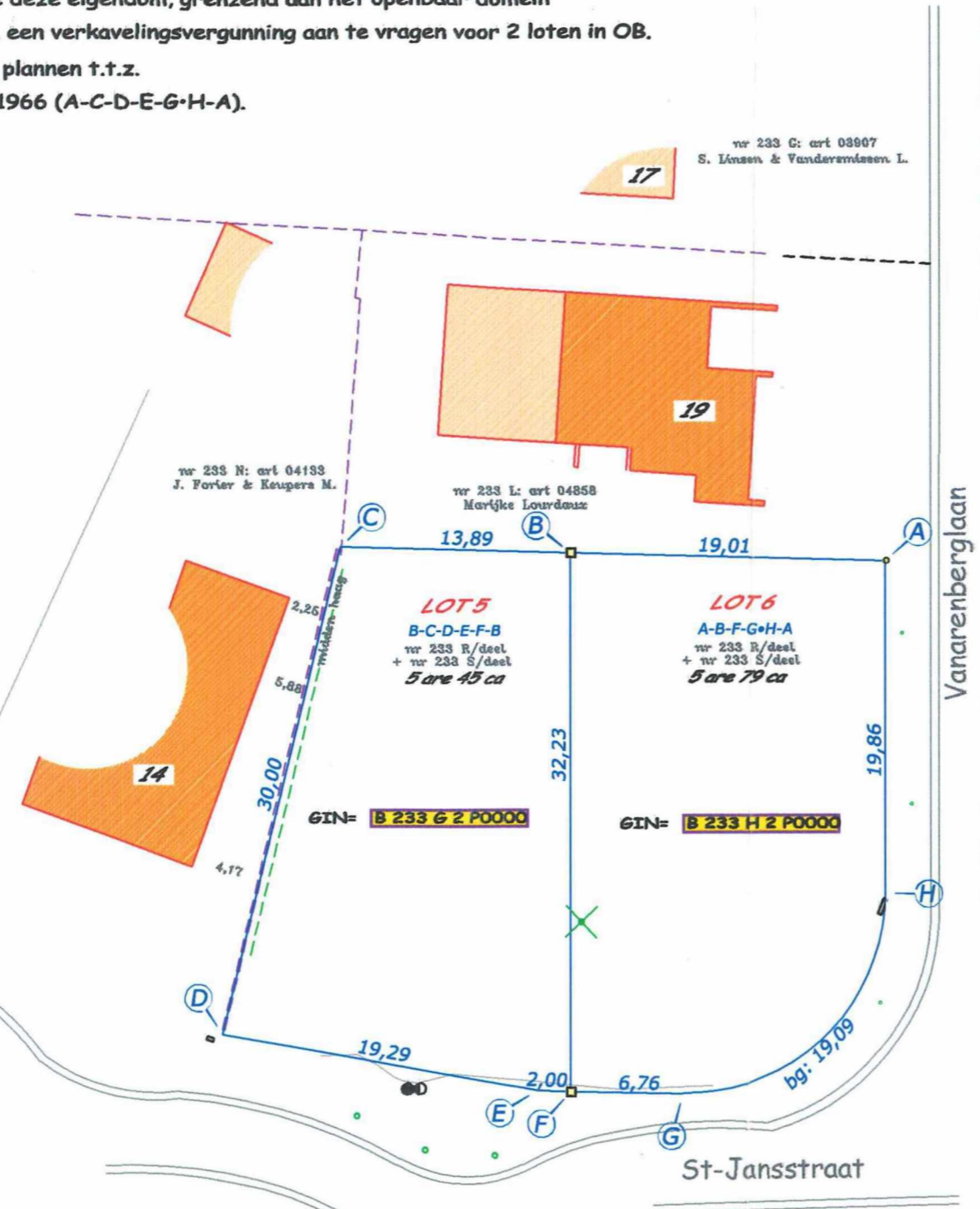

Origineel plan
 Schaal 1/400

Landmetingskantoor BALLET
 Wierstraat 116 te 3510 SPALBEEK
 tel nulelf 25 21 01 denis
 tel nulelf 87 31 02 kristien
 e-mail: denis.ballet@skynet.be
 e-mail: kristien.ballet@telenet.be

2017/0001/01 - 26 juni 2017 0 10m 20m 30m 40m 50m 60m 70m 80m 90m 100m 110m 120m 130m 140m 150m 16